

Evaluación y Certificación de Competencias Laborales

Proceso GRATUITO, voluntario y concertado por el cual se recoge de una persona evidencias de conocimiento, desempeño y producto con el fin de determinar si es competente, o aún no competente, para desempeñar una función laboral teniendo como referente una Norma de Competencia Laboral o un esquema de certificación.

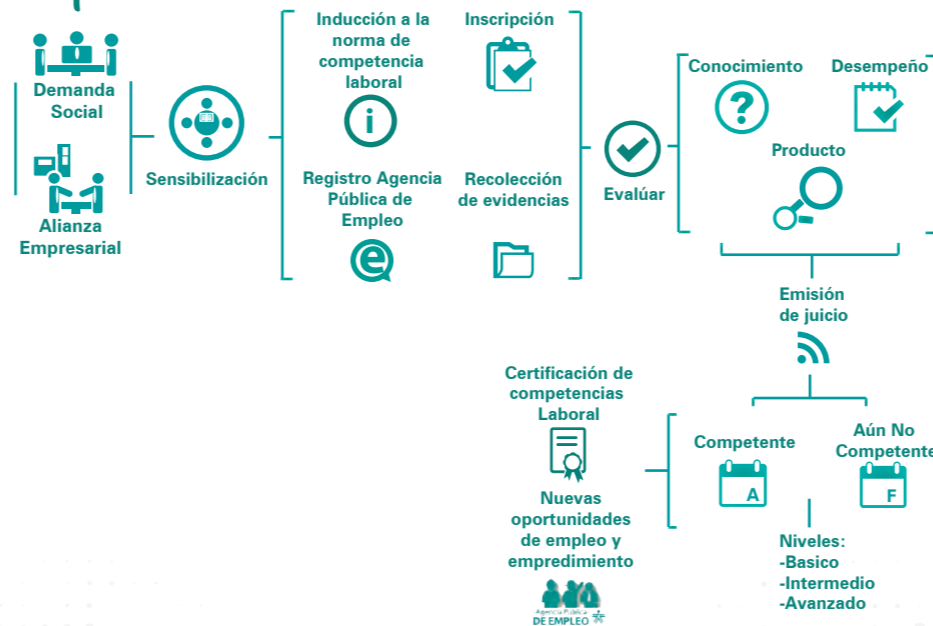

Certificación de Competencias



Beneficios del Proceso



- Se constituye en un claro factor diferenciador en el sector.
- Añade valor agregado a sus productos, bienes y servicios.
- Orienta los esfuerzos de formación para el trabajo de su empresa.
- Talento Humano cualificado que le hace más competitivo y productivo.

Requisitos del proceso



Mínimo un año de Experiencia en la Norma a certificar.



Fotocopia de documento identidad



Certificado laboral para empleados o declaración juramentada para trabajadores independientes o desempleados

Niveles de Certificación

Niveles	% requerido de cumplimiento en Evidencias		
	Desempeño	Producto	Conocimiento
Básico	100	100	No aplica. Se utiliza para aspirantes con dificultad de lectoescritura
Intermedio	100	100	60 -99
Avanzado	100	100	100 es obligatorio para todos los aspirantes de sectores regulados.

El candidato debe

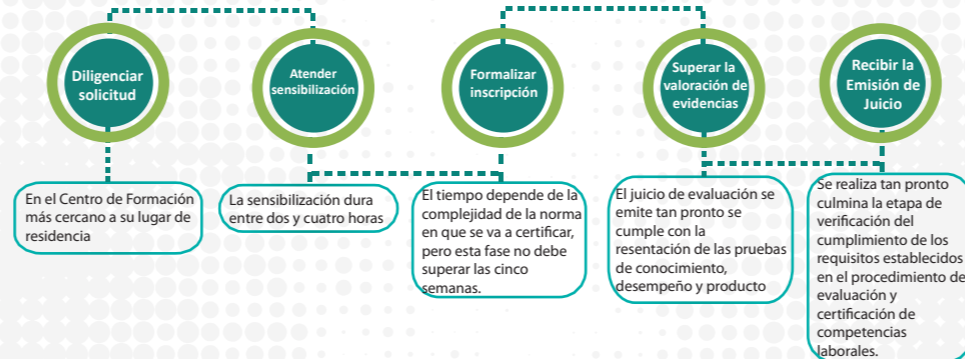

- Inclusion Laboral: Le permite acceder al mercado laboral.
- Estimula el deseo de continuar el proceso educativo o la formación para el trabajo.
- Movilidad Laboral: Incrementa la probabilidad de conseguir un empleo mejor remunerado.
- Se convierte en valor agregado al volverle atractivo para el mercado laboral por su cualificación.

Tu experiencia vale, el SENA la certifica



Pasos para participar en el proceso



Contacte al Líder de Certificación de alguno de los 117 Centros de Formación SENA que por cercanía geográfica le puede atender el requerimiento de certificación.



Elabore el cronograma del proceso de manera concertada con el Líder de Certificación.



Consolide y entregue al Líder de Certificación de Competencias Laborales del Centro, la documentación requisito para participar en un proceso de Evaluación y Certificación de Competencias Laborales



Si su proyecto involucra más de cinco sedes de su empresa a nivel nacional, contáctenos a través del correo electrónico GRUPOCERTIFICACIONCL@SENA.EDU.CO



Recuerde este proceso es GRATUITO, voluntario y concertado



Sistema Nacional de Formación para el Trabajo



Sistema Nacional de Formación para el Trabajo

Grupo de Evaluación y Certificación de Competencias Laborales

Línea gratuita de atención:
PBX : (57 1) 5461500 BogotáD.C.
Resto del país: 01 8000 910 270
grupocertificacioncl@sena.edu.co
Colombia



Tu experiencia vale, el SENA la certifica



Sistema Nacional de Formación para el Trabajo

Evaluación y Certificación de Competencias Laborales



Tu experiencia vale, el SENA la certifica

